WIDOK PZ..

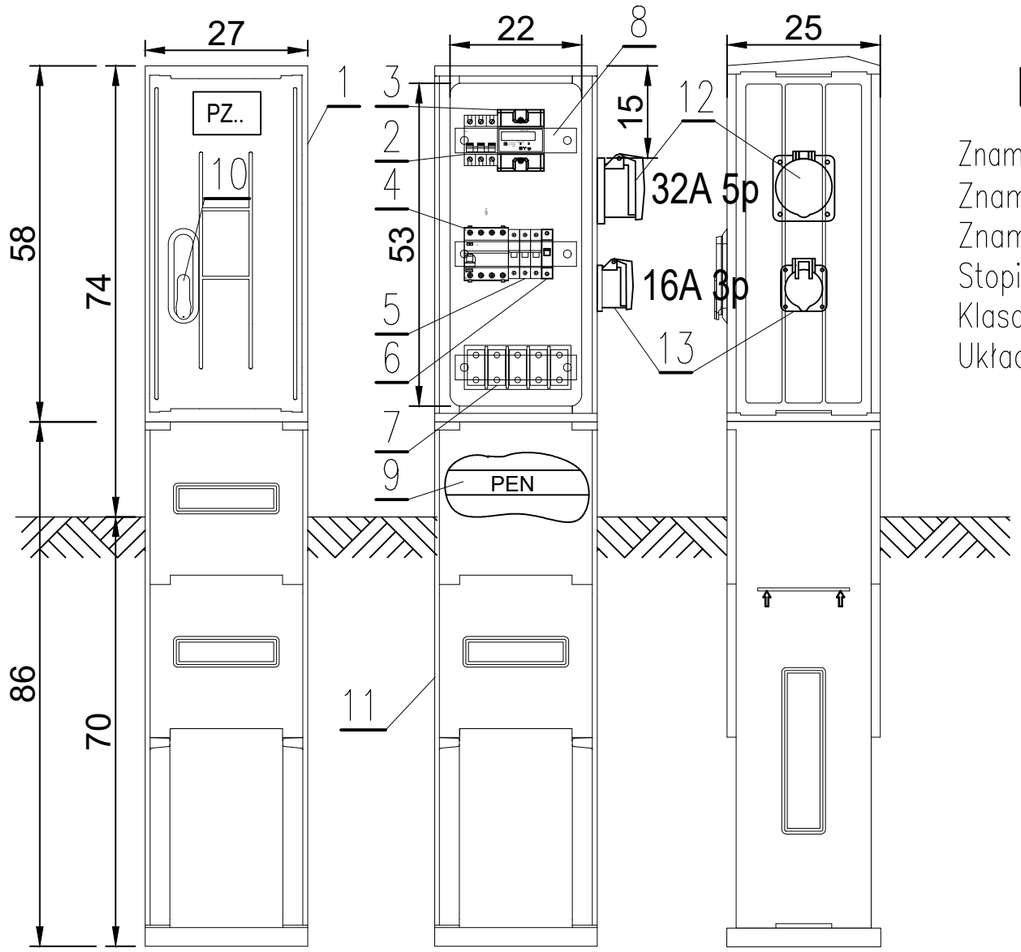

DANE TECHNICZNE

Znamionowe napięcie izolacji	500 V
Znamionowe napięcie pracy	230/400 V
Znamionowy prąd ciągły	160 A
Stopień ochrony IP	44
Klasa ochronności	II
Układ pracy	TN

PUNKT ZASILAJĄCY PZ..

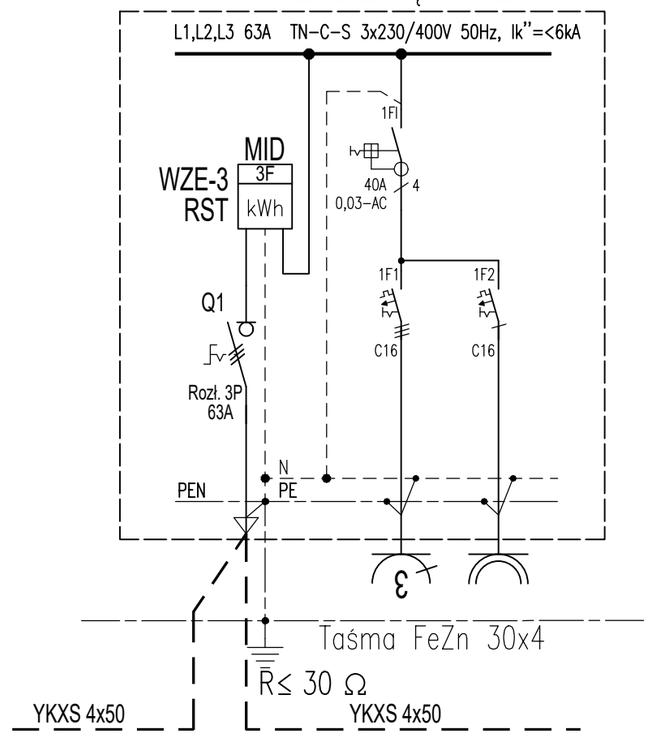

PARAMETRY SIECI:

1. NAPIĘCIE SIECI: – 230/400V
2. UKŁAD SIECI ZASILAJĄCEJ: – TN-C
3. UKŁAD SIECI ODBIORCZEJ: – TN-S
4. DODATKOWA OCHRONA PRZECIWPORAŻENIOWA:
   - SIEĆ ZASILAJĄCA: – SAMOCZYNNE WYŁĄCZENIE ZASILANIA WG PN-HD 60364-4-41
   - INSTALACJA ODBIORCZA: – SAMOCZYNNE WYŁĄCZENIE ZASILANIA WG PN-HD 60364-4-41
5. Moc zainstalowana: – Pi= 13,5kW
6. Moc szczytowa: – Psz= 13,5kW

LEGENDA:

1. CZĘŚĆ MONTAŻOWA – OBUDOWA Z POLYESTRU (SSTN 27x58)
2. ROZŁĄCZNIK 63A, 3P
3. LICZNIK 3-FAZ, POMIAR BEZPOŚREDNI 100A
4. WYŁĄCZNIK RÓŻNICOWOPRĄDOWY
5. WYŁĄCZNIK NADMIAROWOPRĄDOWY 3P C16A
6. WYŁĄCZNIK NADMIAROWOPRĄDOWY 1P C16A
7. LISTWA ZACISKOWA 4x(2x50mm2)
8. SZYNA TH35
9. SZYNA PEN
10. ZAMEK Z WKŁADKĄ PATENTOWĄ
11. FUNDAMENT (FTN-27)
12. GNIAZDO PRZEMYSŁOWE 5P 32A/400V
13. GNIAZDO PRZEMYSŁOWE 3P 16A/230V

PROJEKTANT: inż.Tomasz Mania (nr upr.opl/0405/POOE/08 - specj.instalacyjna - instalacje elektryczne)	OBIEKT: TARGOWISKO MIEJSKIE Tychy, al.Bielska (działka 2664/47)	OPRACOWANIE: projekt tech.wykon. - zamienny	
PROJEKTANT:		ZAKRES: instalacje elektryczne	
PRACOWNIA ARCHITEKTONICZNA **LABORATORIUM 21** 43-100 TYCHY, ul. TARGIELA 21a - tel. 0-608-505-943	NAZWA RYSUNKU: SCHEMAT PUNKTU ZASILAJĄCEGO PZ	NR ARCHIWALNY: A-398/25	DATA: 03.2025
		REWIZJA: 00	
TEMAT PRZEBUDOWA TARGOWISKA PRZY AL.BIELSKIEJ W TYCHACH - PROJEKT ZAMIENNY W RAMACH ZADANIA "ZIELONA TRANSFORMACJA OBSZARU TARGOWISKA MIEJSKIEGO PRZY AL.BIELSKIEJ I JEGO INFRASTRUKTURY WRAZ Z ZAGOSPODAROWANIEM WÓD DESZCZOWYCH"		SKALA: -	NR ARKUSZA: PTe.06
		IL. ARK.: 1/1	